

FATADA LATERALA STANGA, S-E - PROPUNERE
1:100

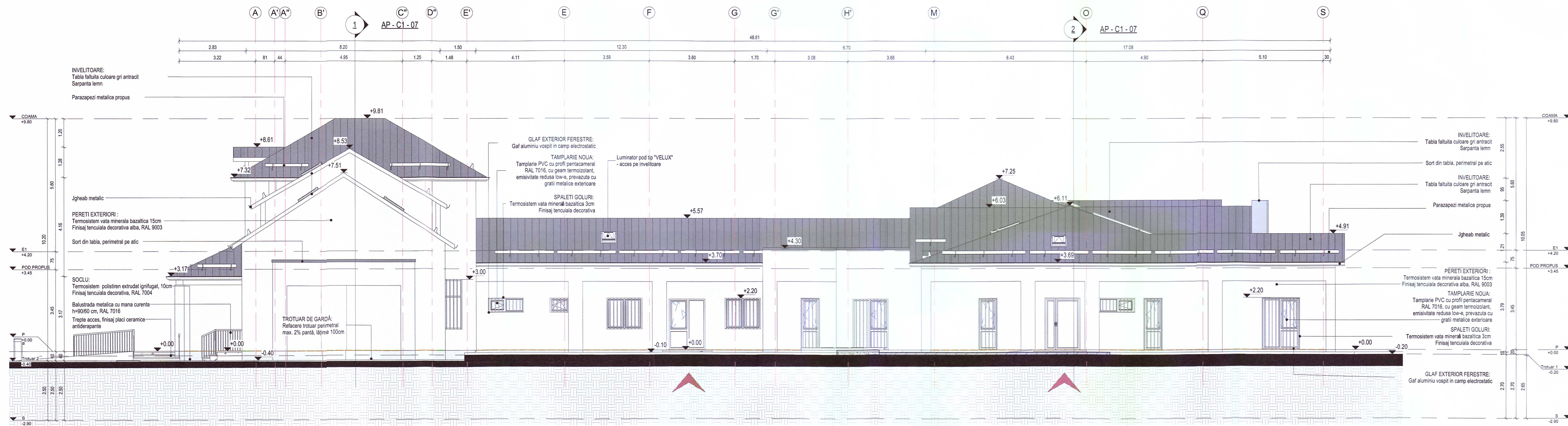

FATADA LATERALA DREAPTA, N-V - PROPUNERE
1:100

LEGENDĂ:

- TENCUALA DECORATIVA RAL 9003
- TENCUALA DECORATIVA RAL 7004
- TAMPLARIE RAL 7016 CULOARE GRI ANTRACIT



Rev.01				
Rev.	Descrierea modificării	Întocmit	Verificat	Aprobat

Categoria de importanță: B
Clasa de importanță: II
Nivel de stabilitate la incendiu: II
Categorie de pericol de incendiu: -
Risc de incendiu: MIC

PROIECTANT GENERAL:	GLOBEXTERRA	S.C. GLOBEXTERRA S.R.L. Dr. Eugen Brote nr. 33-41, sector 1, București, CUI: RO28610220	15.07.2025
BENEFICIAR:	UAT- JUDEȚ VRANCEA -SPITALUL DE PSIHIATRIE CRONICI DUMBRĂVENI- Adresa: Dumbrăveni, Județul Vrancea	8616 Andrei Daniel TURCU	15.07.2025
SPECIALITATEA:	ARHITECTURA	FAZA: D.A.L.I.	
ACEST DESEN ESTE PROPRIETATEA FIRMEI GLOBEXTERRA S.R.L., REPRODUCEREA SAU COMERCIALIZAREA LUI SE VA FACE NUMAI CU ACORDUL PROPRIETARULUI. NU SE VA FACE NICI O MODIFICARE FĂRĂ ACORDUL PROIECTANTULUI ȘI AL VERIFICATORULUI. PENTRU ORICE MODIFICARE ÎN EXECUȚIE, RAMAN DIRECT RĂSPUNZĂTORI CONSTRUCTORUL ȘI BENEFICIARUL.			
Șef Proiect	arh. Andrei TURCU		Nr. Proiect: 16
Proiectat/ Desenat	arh. Alina MANU		Data: IULIE 2025
Proiectat/ Desenat	arh. Bianca BUICA		Scara: 1:100
Coordonat	arh. Alina MANU		Planșa: AP - C1 - 06